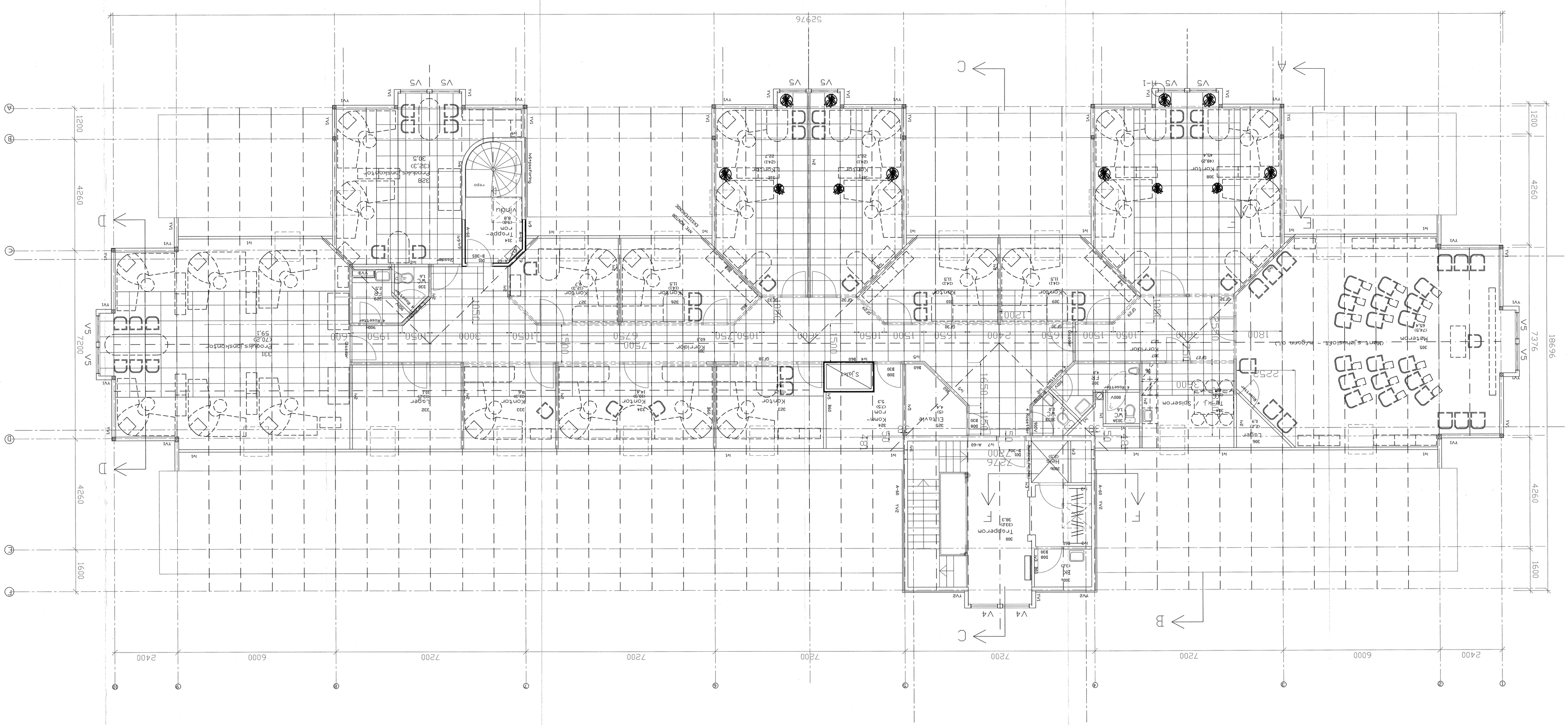

Totalareal - felles:
3.etg. ca.439 M2

C-MAP
ca.439M2 : 2 + 26,5M2 = 246M2

Bruksareal:
3.etg. 491,88 M2

Målsetting i senter vegger

Rev.	Ant.	Beskrivelse	Sign.	Dato	Godkj.
5		ASBUILT	#1	25.02.02	
4	4	Rev. rom nr.327-329-331-332-333-334 + kr.sk.	#1	04.01.02	
3	1	Rev. rom nr.326 - 334	#1	17.09.01	
2	1	Rev. rom nr.	#1	13.12.99	
1	3	Rev. MOMLING I KOMB. + Tatt vekk vegg mellom 309 og 301 Flytet vask i 303B.	#1	10.12.99	

KONTOR-LAGERBYGG. HIMLING 3. ETASJE

Fiskarvik Maritime Senter AS
Postboks 212
4370 EGERSUND

GAB:	B
BAR:	Pursell av 22
Antent Sjøfelt Trøst	
Ansv.	
Gnkj.	
Ikke	02.12.99
Prosj. nr.	
Målsettelse	1:50
Tegn. nr.	50-003
Rev.	5

LGAARD
RKITEKTKONTOR

PEDERSEN
&HADLAND
ITEKTBYRÅ
Sjøfelt Trøst Sjøfelt Trøst
Tv. Gaaden Tvarvik Gaaden Mob. Gaaden